らくらく

BUDDICAパック

納車後も安心が続く♪

1. ガラスコーティング ＋ 2. 消耗品交換 ＋ 3. 6ヶ月保証 ＋ 4. ガソリン満タン ＝

軽自動車・コンパクト ~~94,400円（税込）＋ガソリン代~~ ▶ 5万円（税込）

セダン・SUV・ミニバン・その他 ~~124,400円（税込）＋ガソリン代~~ ▶ 7万円（税込）

1. BUDDICAコート70

ボディを保護するコーティングを施行します

1.撥水性 水玉が弾き、水だけで汚れが比較的取り除きやすくなる
2.耐久性 100%結晶化ガラスの被膜で耐久性が強い
3.防汚性 レンズ効果によるウォータースポットを作りにくい
4.易洗性 ガラスを洗うような滑り感で洗車がラク

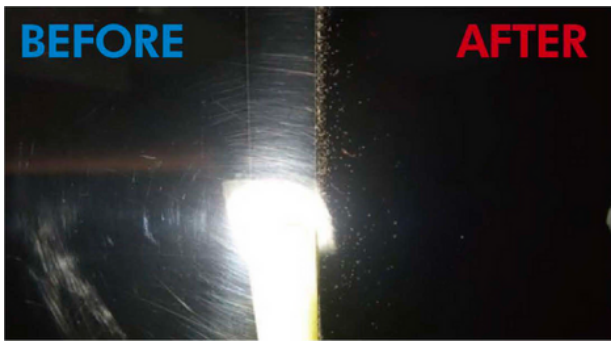

軽自動車・コンパクト **49,800円**（税込）

セダン・SUV ミニバン・その他 **59,800円**（税込）

光沢5年持続へランクアップ 【BUDDICAコート85】 **＋20,000円**（税込）

ボディに付着している鉄粉や油分、汚れをしっかりと落としきります。

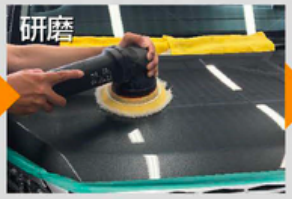

コーティング前に下地を丹念に整え、キズなどを除去。限りなくフラットに近い鏡面状態に仕上げてます。

研磨を経た専門スタッフが特殊技術でボディ表面に「ダイヤモンドコート」をコーティングします。

最後に独自に開発した仕上げ剤を用い、塗り込んだガラスコーティングの表面を整えます。

ガラス被膜がボディを完全に包み、フロントガラスなみの光沢と水切れを実現します。

2. 指定消耗品交換 ※新品に交換

エンジンオイル・エレメント、バッテリー、エアコンフィルター
スマートキー、キーレス電池、ワイパーゴム（前後）

軽自動車・コンパクト **29,800円**（税込）

セダン・SUV ミニバン・その他 **39,800円**（税込）

3. 6ヶ月保証

全ての不具合を0円で修理致します、お預かり中の代車費用も0円になります。
※カーセンサー保証に準ずる

軽自動車・コンパクト **14,800円**（税込）

セダン・SUV ミニバン・その他 **24,800円**（税込）

「メーカー保証」終了後の出費例

エアコン	純正カーナビ	純正オーディオ	パワーウィンドウ	エンジン	ステアリング	ブレーキ
修理見積 3～5万円	修理見積 7～12万円	修理見積 2～3万円	修理見積 2～3万円	修理見積 25万円程度	修理見積 10万円程度	修理見積 15万円程度

4. ガソリン満タン納車

通常、ご納車時のガソリン（または軽油）量は5～10Lほどです。
らくらくBUDDICAパックにご加入して頂いたお客様に関しましては、
ガソリン（または軽油）を満タンにしてご納車させて頂きます。

BUDDICA